

Elicura en el Valle Encantado

TAIBE PALACIOS FELIOWSKI
Ilustraciones de la autora

Literatura
actual

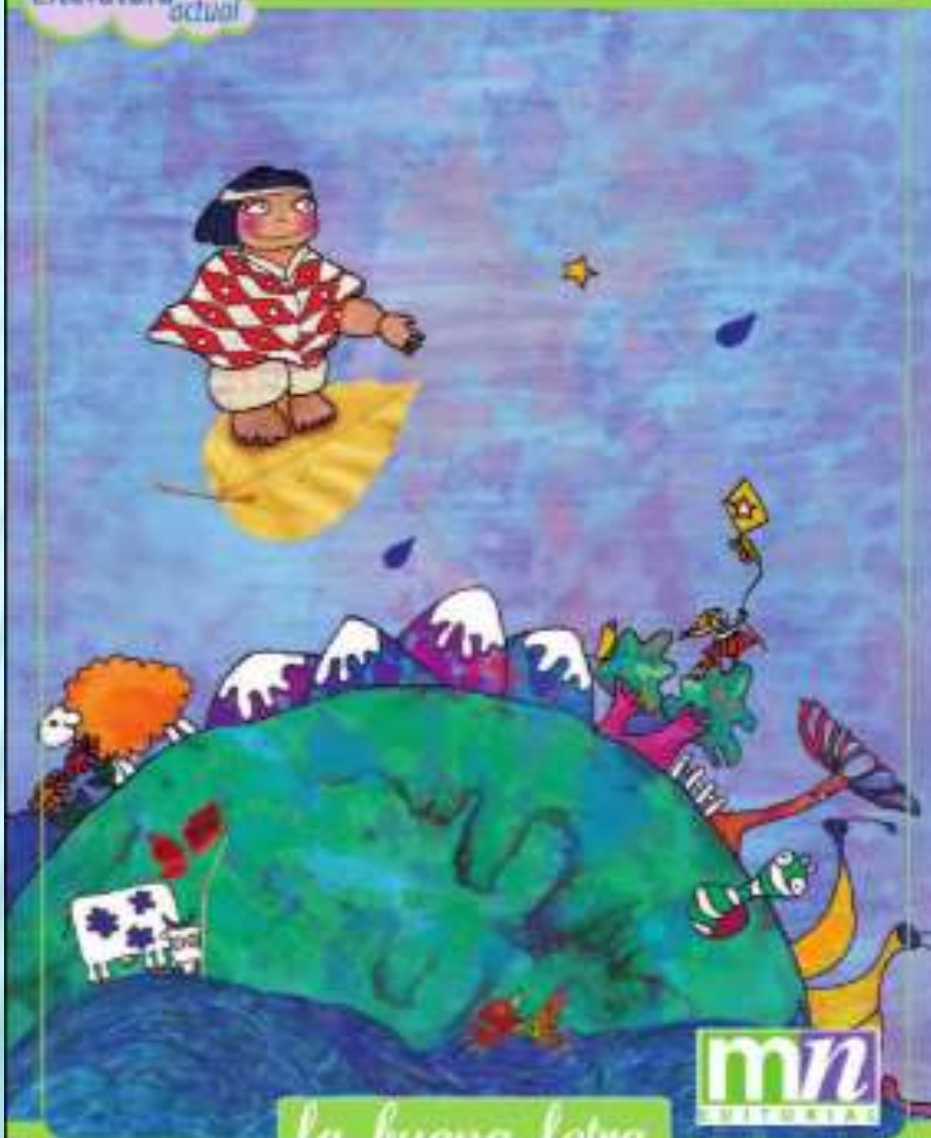

la buena letra

mn
MUNICIPALIDAD
NACIONAL

AUTORA: TAIBE PALACIOS PELIOWSKI



taibe
STUDIO
TAIBE PALACIOS
JEWELLERY DESIGNER



Escritora, diseñadora, ilustradora y joyera chilena. Ha destacado por su propuesta creativa dedicada tanto a la literatura infantil como a la gráfica. Actualmente está radicada en Toronto, Canadá.

La literatura de Taibe Palacios Peliowski refleja un profundo cariño y respeto por la naturaleza, lo que ella expresa con mucha claridad a través de los valores del pueblo mapuche, quien es, por esencia e identidad, un pueblo que ama y respeta a la Madre Tierra y a la naturaleza.

PERSONAJES



Elicura Collipán es el personaje principal del cuento. Pertenece al pueblo mapuche y vive con su familia en el Sur de Chile. Es el niño más valiente, lo que le permite vivir un gran viaje.

PERSONAJES

La Machi es una mujer sabia, que cura las enfermedades del pueblo gracias a sus conocimientos ancestrales. También tiene la capacidad de escuchar y hablar con la naturaleza que la rodea, por lo que es gran amiga de la araucaria.



PERSONAJES



El **Lonko** es el jefe del pueblo, quien dirige las decisiones de su comunidad con ayuda del consejo de los ancianos, considerados los más sabios.

AMBIENTE



El cuento se desarrolla en **Sur de Chile**, donde vive el pueblo Mapuche y habita la rica naturaleza.

RELATO

La Machi descubre que la naturaleza ya no le habla, ni siquiera su gran amiga, la araucaria. Preocupada reúne a su pueblo.





El Lonko, junto al pueblo, deciden que Elicura es el niño mas valiente, que deberá emprender un viaje para poder volver a escuchar lo que la Madre Tierra quiere decirnos. Elicura realiza esta misión y llega a un hermoso lugar que es un Valle Encantado, donde debe acostarse con los pies y manos enterrados en la tierra para poder escucharla.

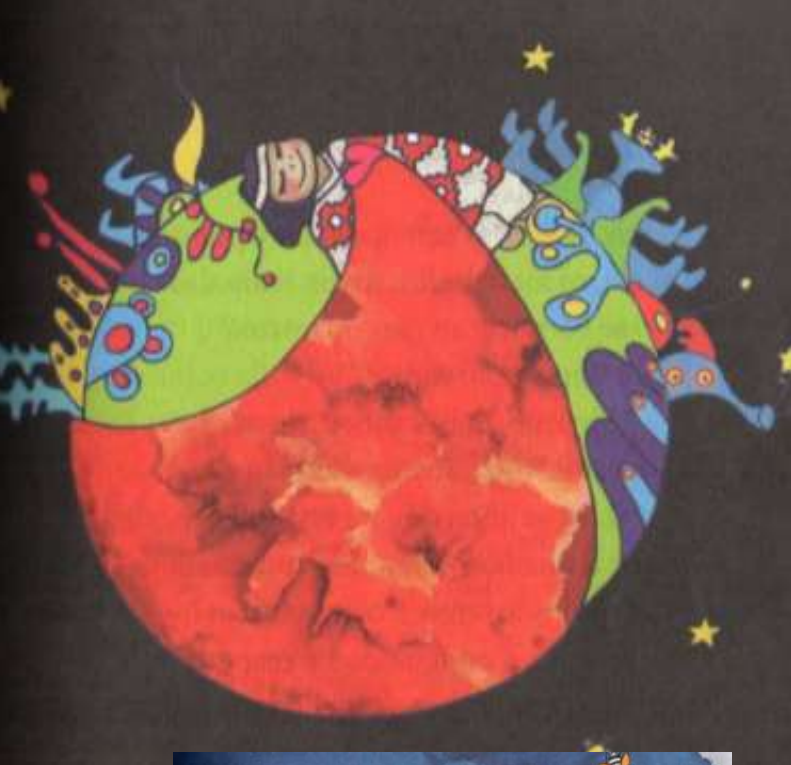

Finalmente, la Madre Tierra le cuenta que está triste porque se han olvidado de ella, la han descuidado, la contaminan con basura. Le pide a Elicura que vaya a contar esto a las personas para que vuelvan a cuidarla, a cuidar las plantas y animales. Elicura, muy contento, regresa a su pueblo y les cuenta a todos lo que la Madre Tierra le dijo. Así, la Machi pudo volver a hablar con la araucaria.

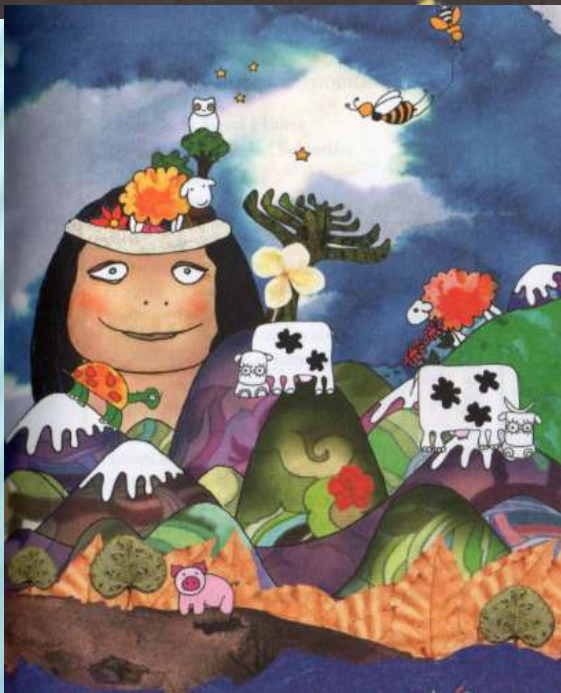

...“La Machi mantenía una amistad con la sabia Araucana”.

Sabia: que sabe mucho

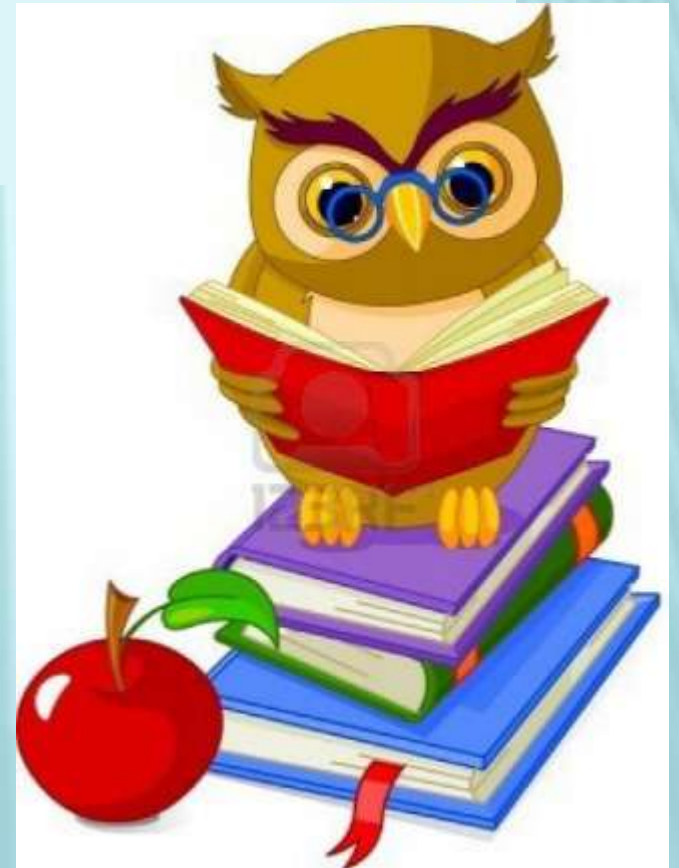

... "y cuando estuvo cerca de la ágil
avecilla"...

Ágil: que se mueve con rapidez.



“...el Lonko salió de la ruca y con voz cansada...”

Ruca: casa.



VOCABULARIO CONTEXTUAL

“...Había llegado la hora de **emprender** el viaje...”

emprender: comenzar.



... "Caminó gran parte del día bajo un sol abrasador".

abrasador: que quema.



¡Éxito en
tu prueba!

